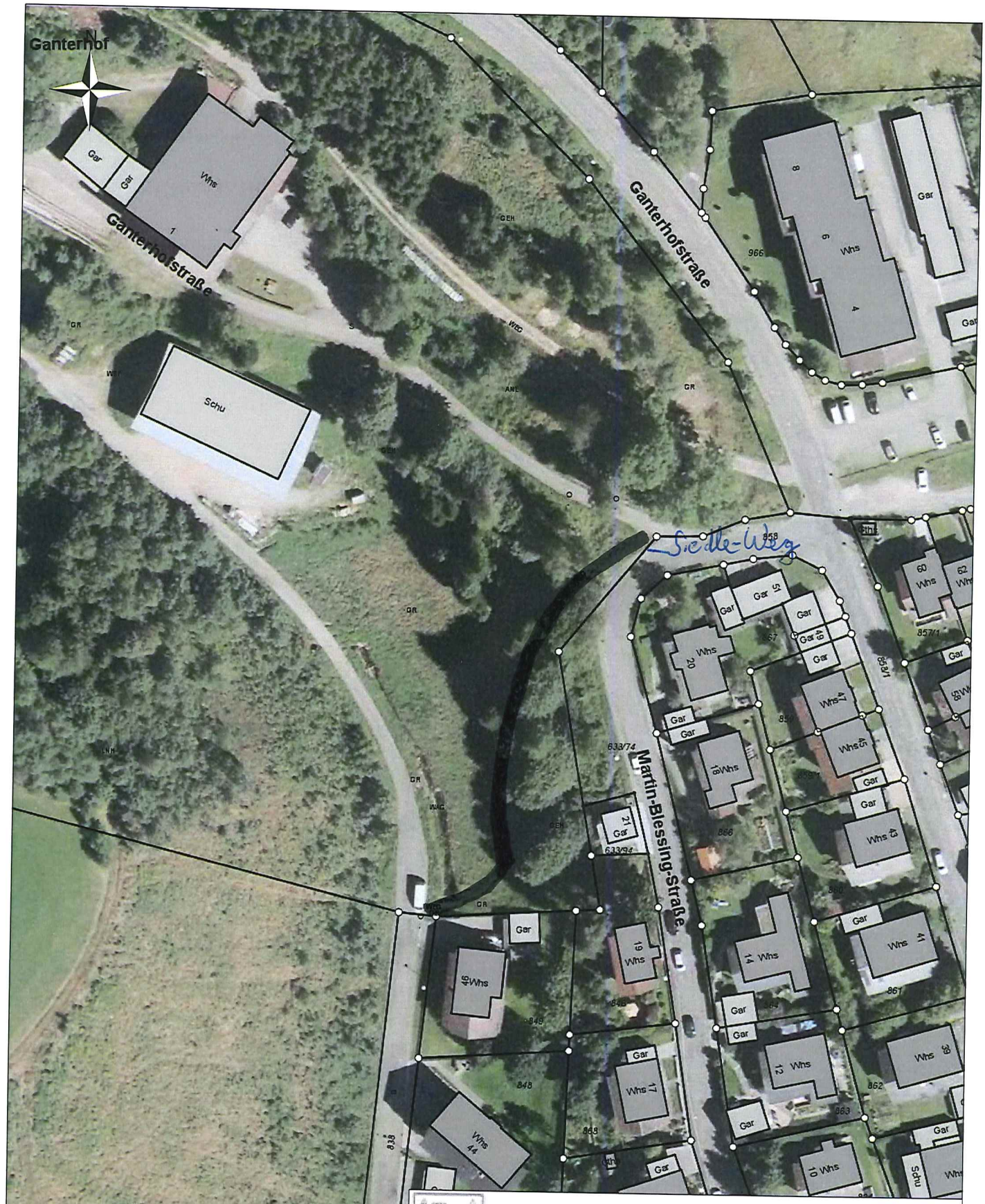

Stadt Furtwangen

Maßstab: 1:1.000
Bearbeiter: Furtwangen, IFUR6303
Datum: 04.09.2019

Auszug aus der Liegenschaftskarte

Nur für den internen Gebrauch