

WOHNHAUS EISELE

Neubau Einfamilienhaus
mit Einliegerwohnung
und Doppelgarage
Hans-Frank-Straße 22,
78120 Furtwangen
Flurstk.Nr 1141

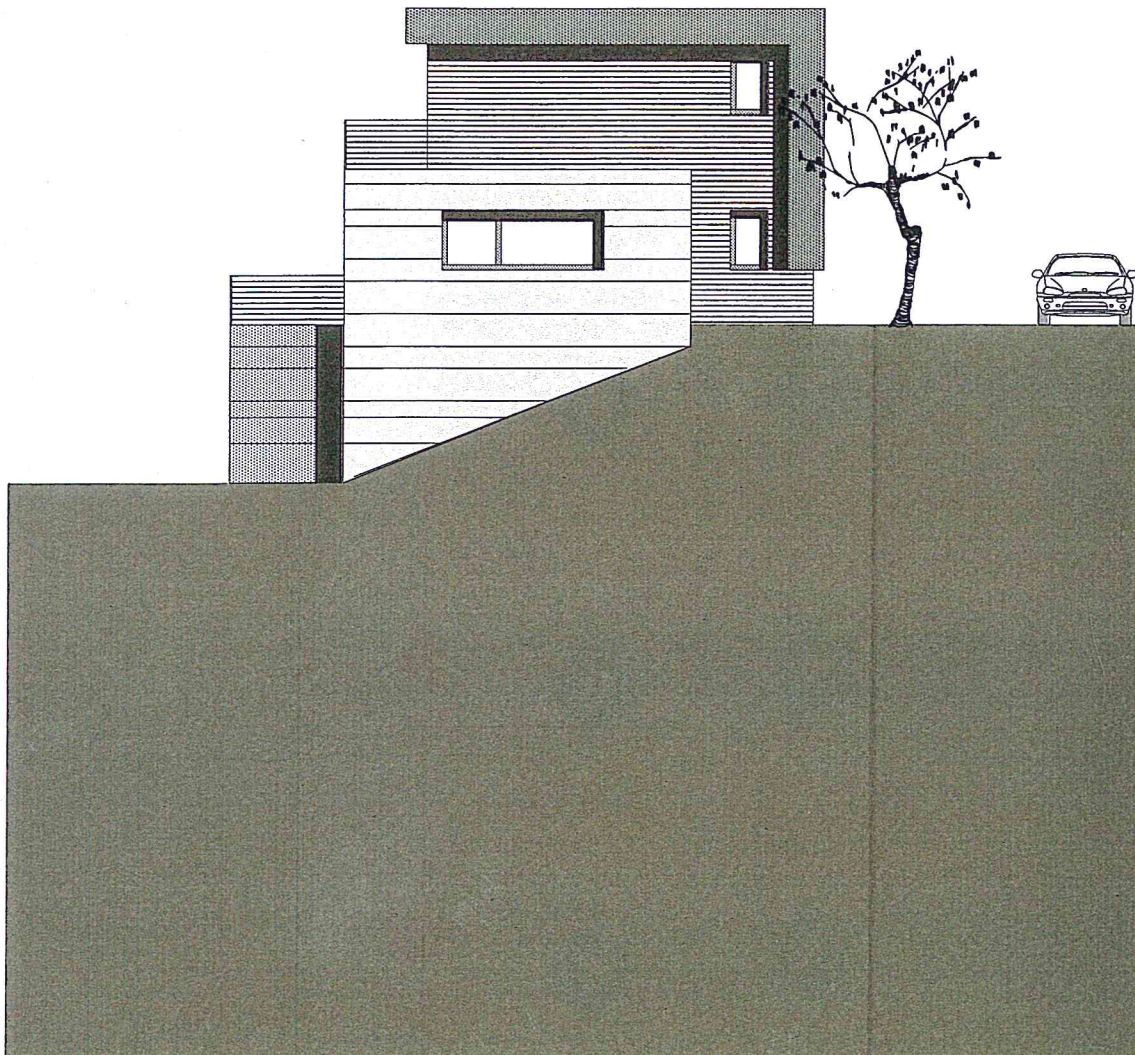

ARCHITEKT:

kpl-architektur
dipl.-ing. klaus peter leib
seestraße 72, 70174 stuttgart

tel.: 0711 / 50428454
fax: 0711 / 50428455
info@kpl-architektur.de

Datum / Unterschrift Bauherren:

[Handwritten signature]

[Handwritten signature]

Datum / Unterschrift Architekt:

24.06.2015

[Handwritten signature]

Ansicht Ost
Maßstab M 1:100

WOHNHAUS EISELE

Neubau Einfamilienhaus
mit Einliegerwohnung
und Doppelgarage
Hans-Frank-Straße 22,
78120 Furtwangen
Flurstk.Nr 1141

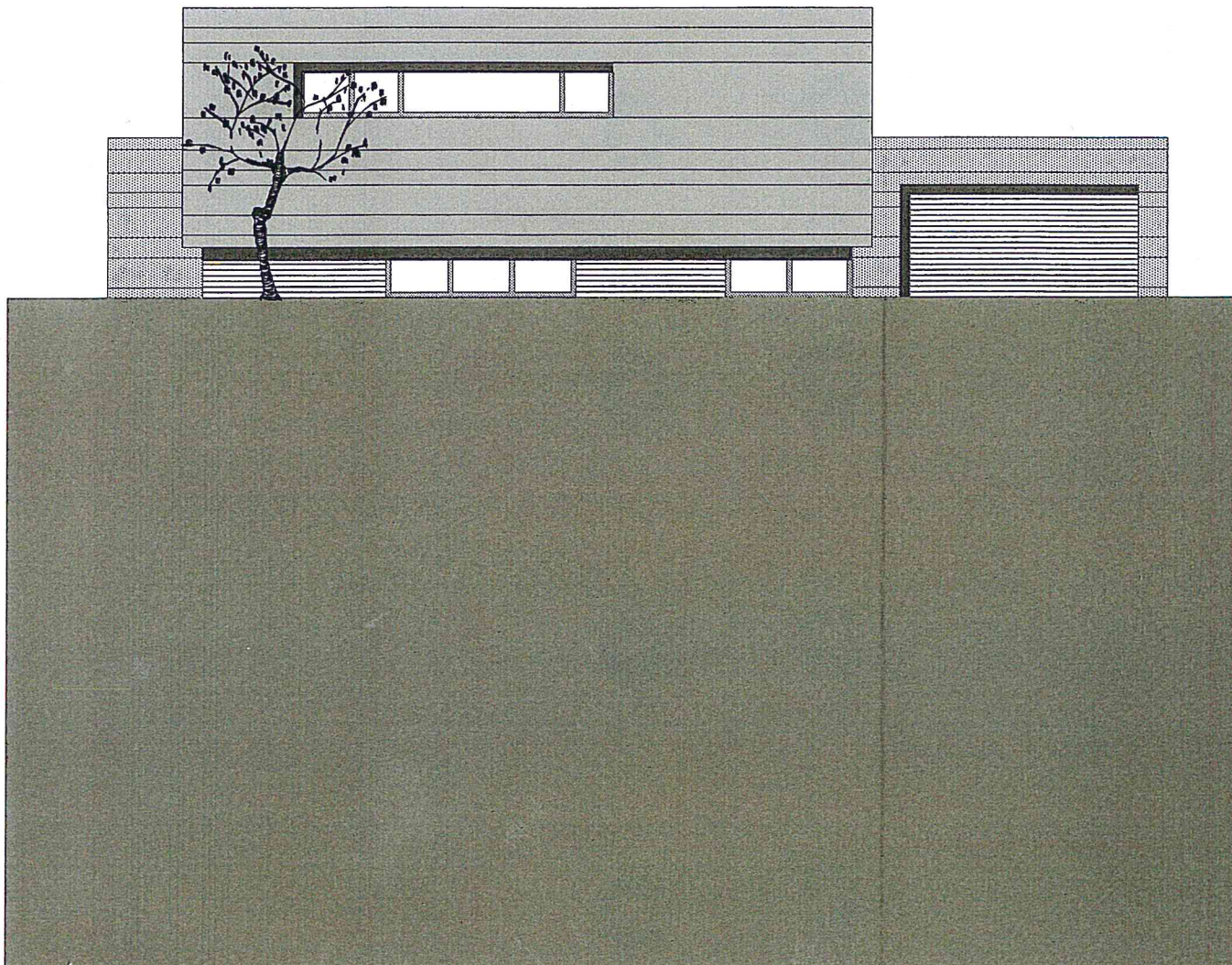

ARCHITEKT:

kpl-architektur
dipl.-ing. klaus peter leib
seestraße 72, 70174 stuttgart

tel.: 0711 / 50428454
fax: 0711 / 50428455
info@kpl-architektur.de

Datum / Unterschrift Bauherren:

Andi Eisele

Silke Eisele

Datum / Unterschrift Architekt:

24.06.2015

Klaus Peter Leib

Ansicht Nord
Maßstab M 1:100

WOHNHAUS EISELE

Neubau Einfamilienhaus
mit Einliegerwohnung
und Doppelgarage
Hans-Frank-Straße 22,
78120 Furtwangen
Flurstk.Nr 1141

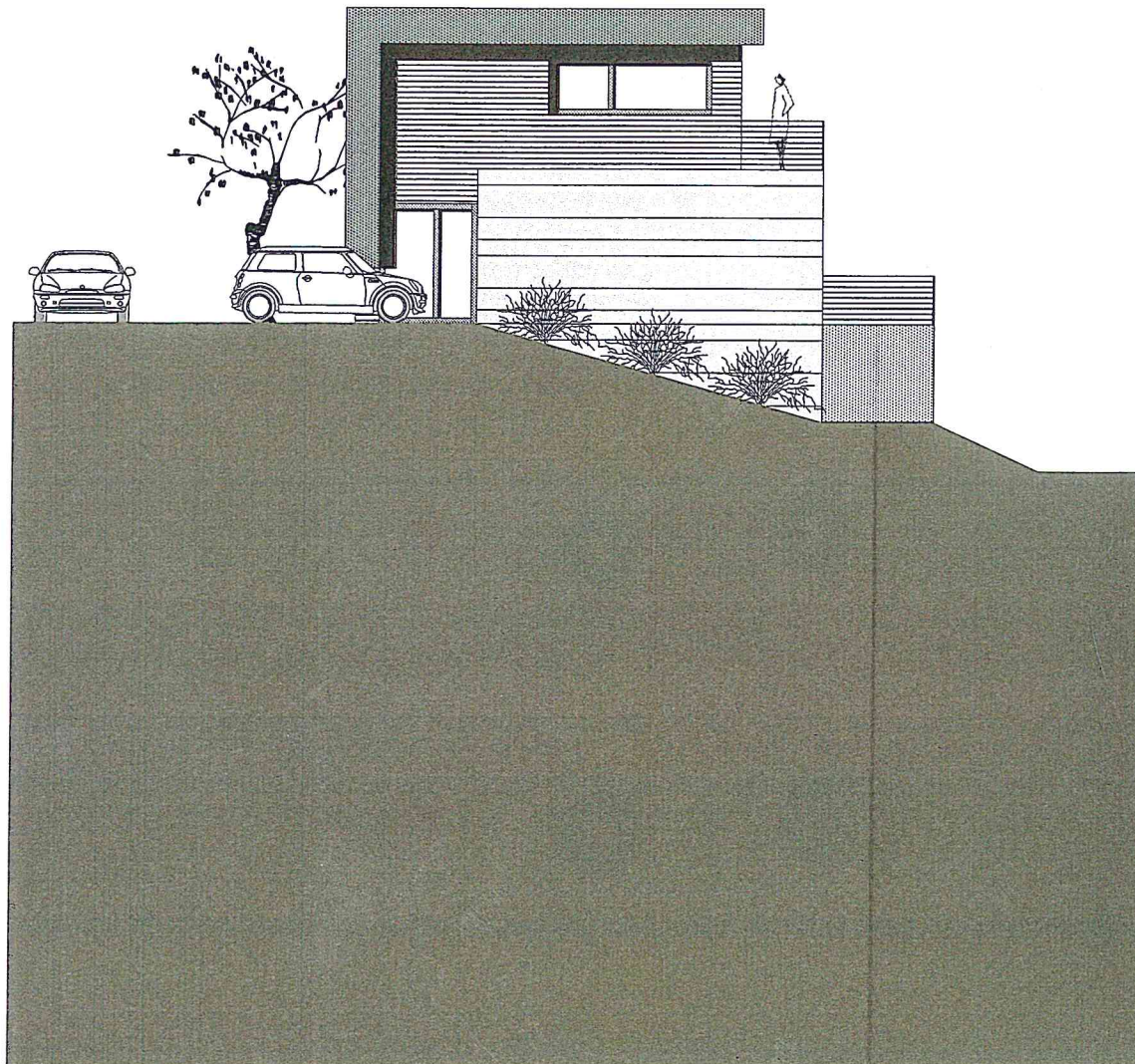

ARCHITEKT:

kpl-architektur
dipl.-ing. klaus peter leib
seestraße 72, 70174 stuttgart

tel.: 0711 / 50428454
fax: 0711 / 50428455
info@kpl-architektur.de

Datum / Unterschrift Bauherren:

Bodo Eiseler

Susanne Eiseler

Datum / Unterschrift Architekt:

24.06.2015

Klaus Peter Leib

Ansicht West
Maßstab M 1:100

WOHNHAUS EISELE

Neubau Einfamilienhaus
mit Einliegerwohnung
und Doppelgarage
Hans-Frank-Straße 22,
78120 Furtwangen
Flurstk.Nr 1141

ARCHITEKT:

kpl-architektur
dipl.-ing. klaus peter leib
seestraße 72, 70174 stuttgart

tel.: 0711 / 50428454
fax: 0711 / 50428455
info@kpl-architektur.de

Datum / Unterschrift Bauherren:

Christi Giedl

Christi Giedl

Datum / Unterschrift Architekt:

24.06.2015

Klaus Peter Leib

Ansicht Süd
Maßstab M 1:100

