



WMA
GRZ 0,25 GFZ 0,30
6-32°

Rückwärtige Baugrenze

B-Plan "Bühnhof 1. Änderung"

B-Plan "Bühnhof"

Baubluch

F1st 908,13
TH 905,84
GFH 897,94
Wfs 31

F1st 912,66
TH 910,60
EFH 904,76
Wfs 29

F1st 913,05
TH 910,88
EFH 904,15
Wfs 27

F1st 913,53
TH 911,42

GFH 899,24
Car

GFH 900,34
Car

F1st 907,01
TH 905,41
EFH 899,99
Wfs 11
TH 903,29
F1st 907,90

F1st 897,60
TH 894,44
EFH 889,5
Wfs 34

KD 896,33
K 906,37

KD 896,33
K 889,47

KD 897,96
K 897,96

KD 896,33
K 906,37

Obere-Schweller-Straße

Feldstraße

Feldstraße

1490

| | |
|--|---------------------|
| Kreis: Schwarzwald-Baar-Kreis Gemeinde: Furtwangen Bebauungsplan "Bühhol" in der Fassung vom 14.02.1982 | |
| Projekt: Neubau Doppelhaus Genort: Furtwangen Flur: - Flurstk: 144/2 Straße: Rabenstr. | |
| Architekt: Dipl.-Ing. Levent Kurtulus Illendörfer Str. 33/2 88709 Hegnau Email: kurtulus@kurtulus.de Fon: 07532.808380 | |
| Bauart | Ansicht Nordost |
| Maßstab | 1 : 100 |
| Projekt Nr: | BAV T 1020-1 |
| Verfasser: | LK |
| Zählungsvr: | 09 |
| Datum | 09.11.2020 |
| Geräteart | sr |
| 1. Änderung | - |
| 2. Änderung | - |
| Zählung | Entwurf / Bauantrag |
| Beherr: | _____ |
| Architekt: | _____ |
| Vermerk der Behörde | |

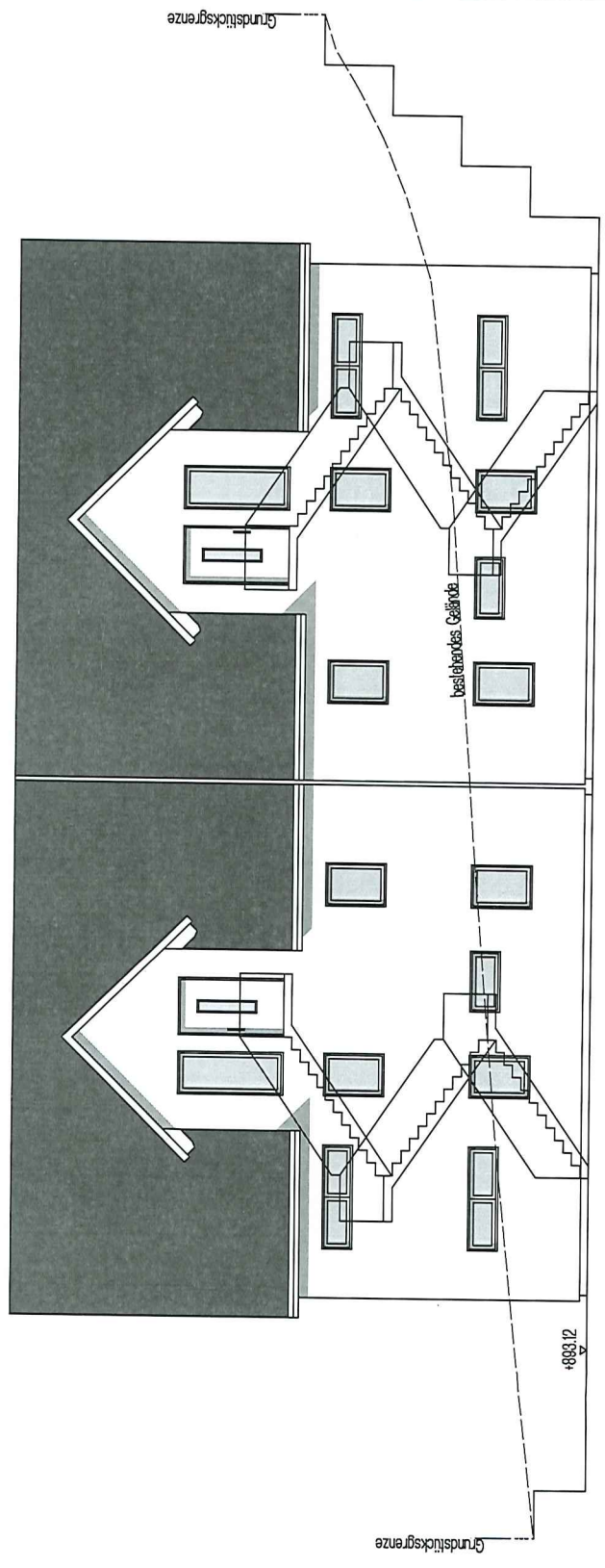

Ansicht Nordost

Kreis: Schwarzwald-Baar-Kreis
 Gemeinde: Furtwangen
 Bebauungsplan "Bühelhof"
 In der Fassung vom 14.02.1992

Projekt: Neubau Doppelhaus
 Genmerk: Furtwangen
 Flur: - Flurstk.: 144/2
 Straße: Rabenstr.



Architekt: Dipl.-Ing. Levent Kurtilus
 Illendorfer Str. 13/2
 88708 Hagnau
 Email: kurtilus@kurtilus.de
 Fon: 07532.8083360

Beitrag: Ansicht Nordwest

Maßstab: 1 : 100

Projekt Nr.: BA / T 1120-1

Verfasser: LK

ZeichnungsNr.: 07

Datum: 09.11.2020

Gezeichnet: sr

1. Änderung: -

2. Änderung: -

Zeichnung: Entwurf / Baeantrag

Bauherr: _____

Architekt: _____

Vermerk der Behörde

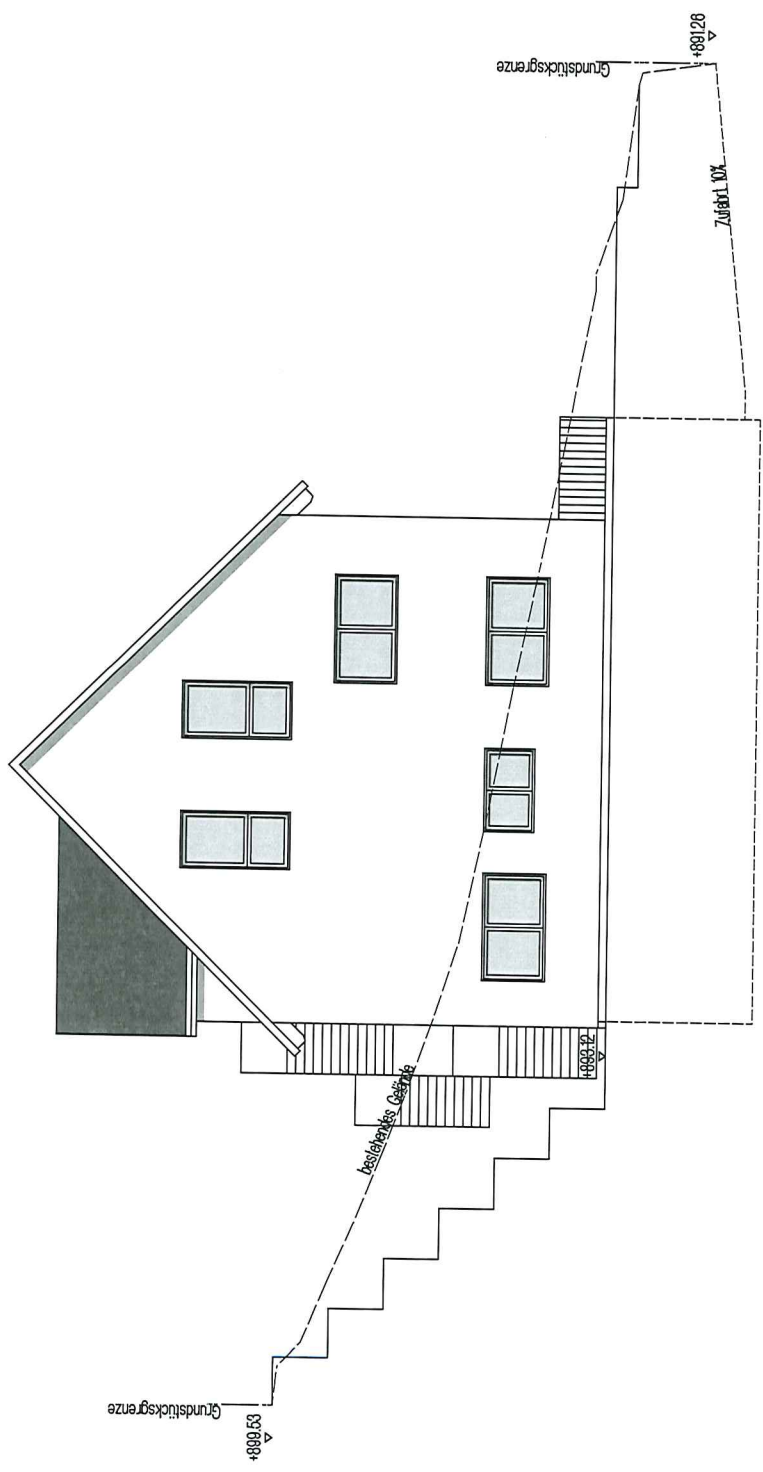

Ansicht Nordwest

Kreis Schwärzwald-Baar-Kreis
Gemeinde Furtwangen
Bebauungsplan "Bühel"
in der Fassung vom 14.02.1982

Projekt: Neubau Doppelhaus
Gemark: Furtwangen
Flur: - Flurstk: 144/2
Strasse: Rabenstr.

Architekt: Dipl.-Ing. Levent Kurtulus
Illendorfer Str. 13/2
88709 Hegnau
Email: kurtulus@kurtulus.de
Fax: 07532-8083800

Bauart: Ansicht Südost

Maßstab: 1 : 100

Projekt N°: BA/ T 120-I

Verfasser: LK

ZeichnungsN°: 06

Datum: 09.11.2020

Gezeichnet: sr

1. Änderung: -

2. Änderung: -

Zeichnung: Entwurf / Bauantrag

Bauherr: _____

Architekt: _____

Vermerk der Behörde

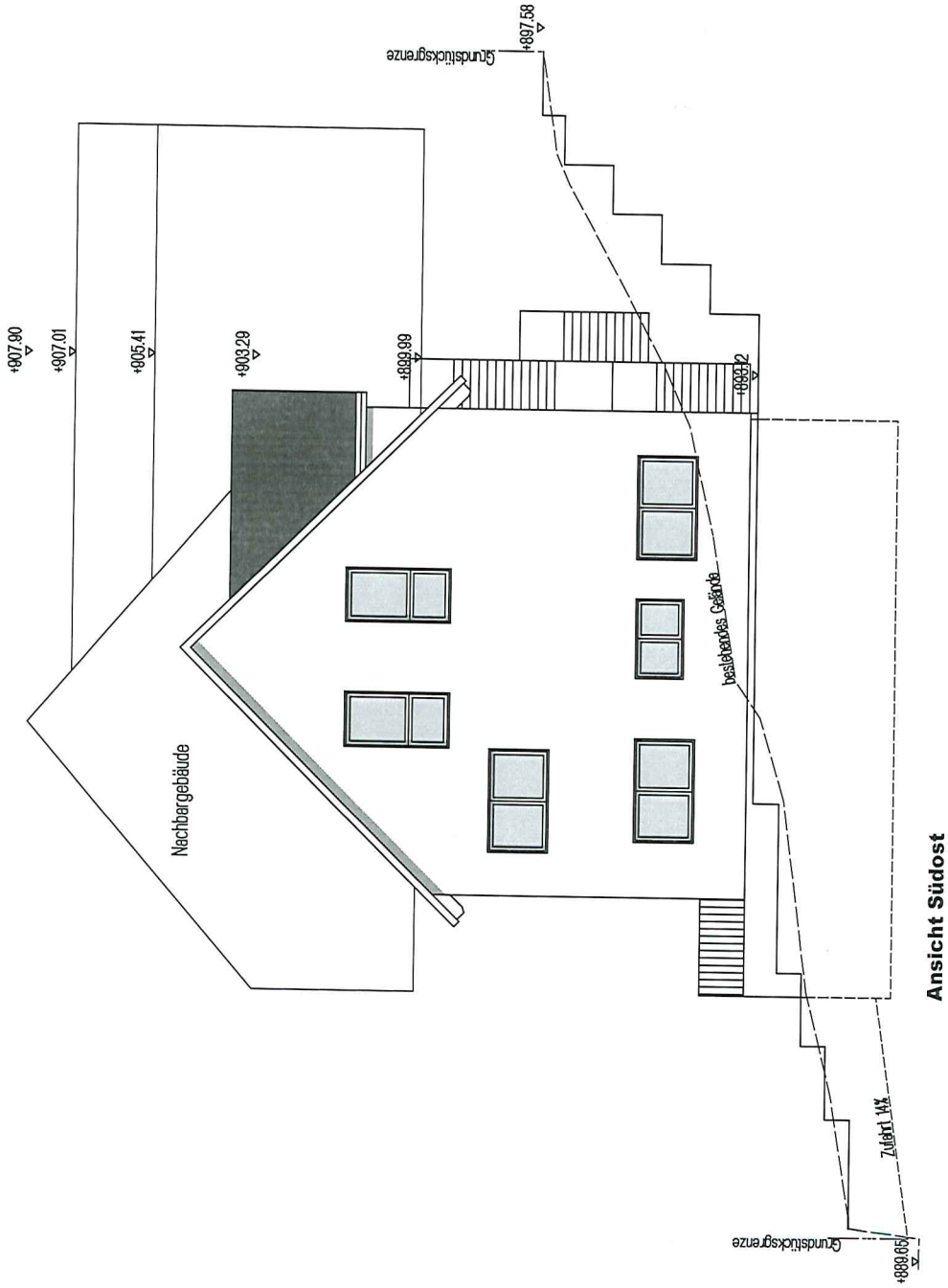

Kreis: Schwyzwald-Baar-Kreis
 Gemeinde: Furtwangen
 Bebauungsplan "Büchel"
 in der Fassung vom 14.02.2002

Projekt: Neubau Doppelhaus
 Genark: Furtwangen
 Flur - Flurstk.: 144/2
 Straße: Ribenslfr.



Architekt: Dipl.-Ing. Levent Kurulus
 Illendorfer Str. 13/2
 88709 Heggenau
 Email: kurulus@kurulus.de
 Fon: 07632.8933980

Bauart: Ansicht Südwest

Maßstab: 1:100

Projekt Nr.: BA / T 1120-1

Verfasser: LK

ZeichnungsNr.: 08

Datum: 08.11.2020

Gezeichnet: sr

1. Änderung: -

2. Änderung: -

Zeichnung: Entwurf / Bauantrag

Bauherr: _____

Architekt: _____

Vermert. der Beiträge

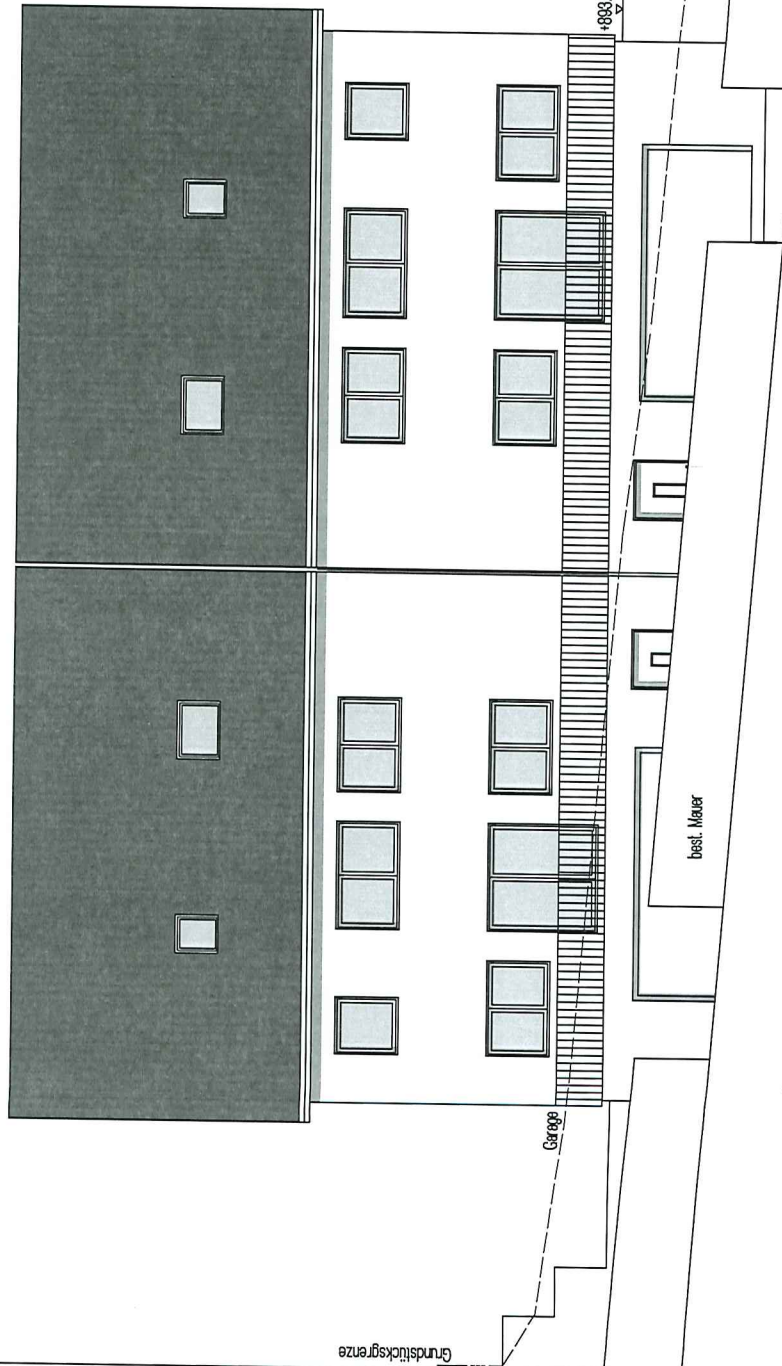

Ansicht Südwest

Grundsstücksgrenze

Grundsstücksgrenze

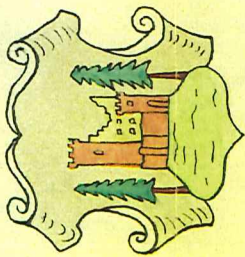

N. — 0. —

||| S.

Erläuterungen



Bestehende Gebäude



Neue Gebäude

Geschosszahl

1

2

3

Öffentliche Straßenflächen
u. Platzanlagen

Private Grünflächen

Bestehen bleibende } Grundstücks-
Vorgeschlagene neue } grenzen

Dachneigung 6-32°

Baulücken entsprechend Nachbargebäude

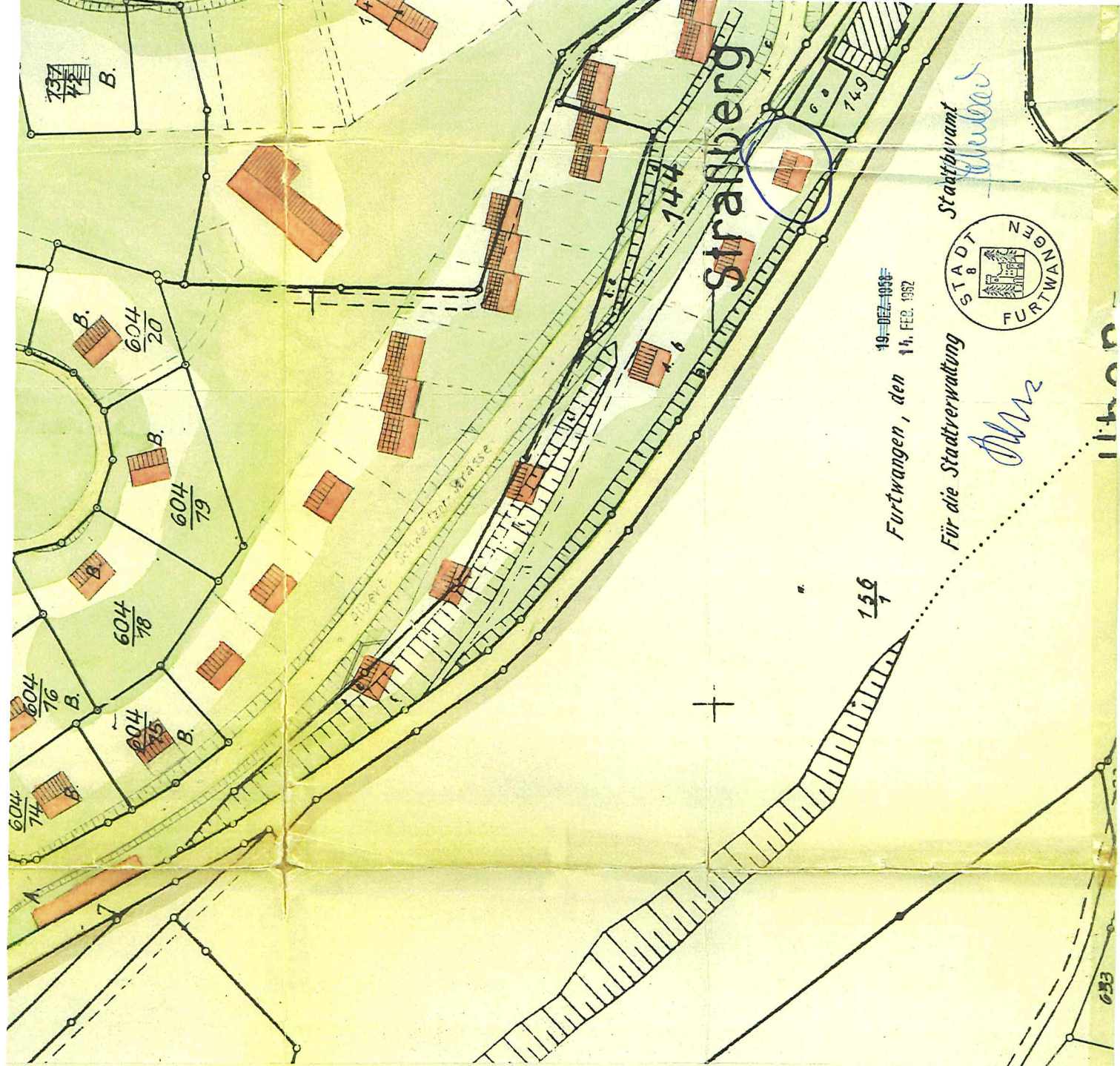

19-DEZ-1958
14. FEB. 1962

Furtwangen, den

Für die Stadtverwaltung

Stadtbauamt



Handwritten signature

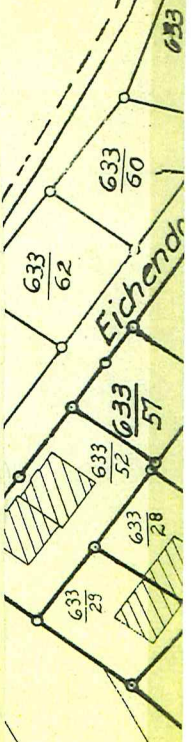

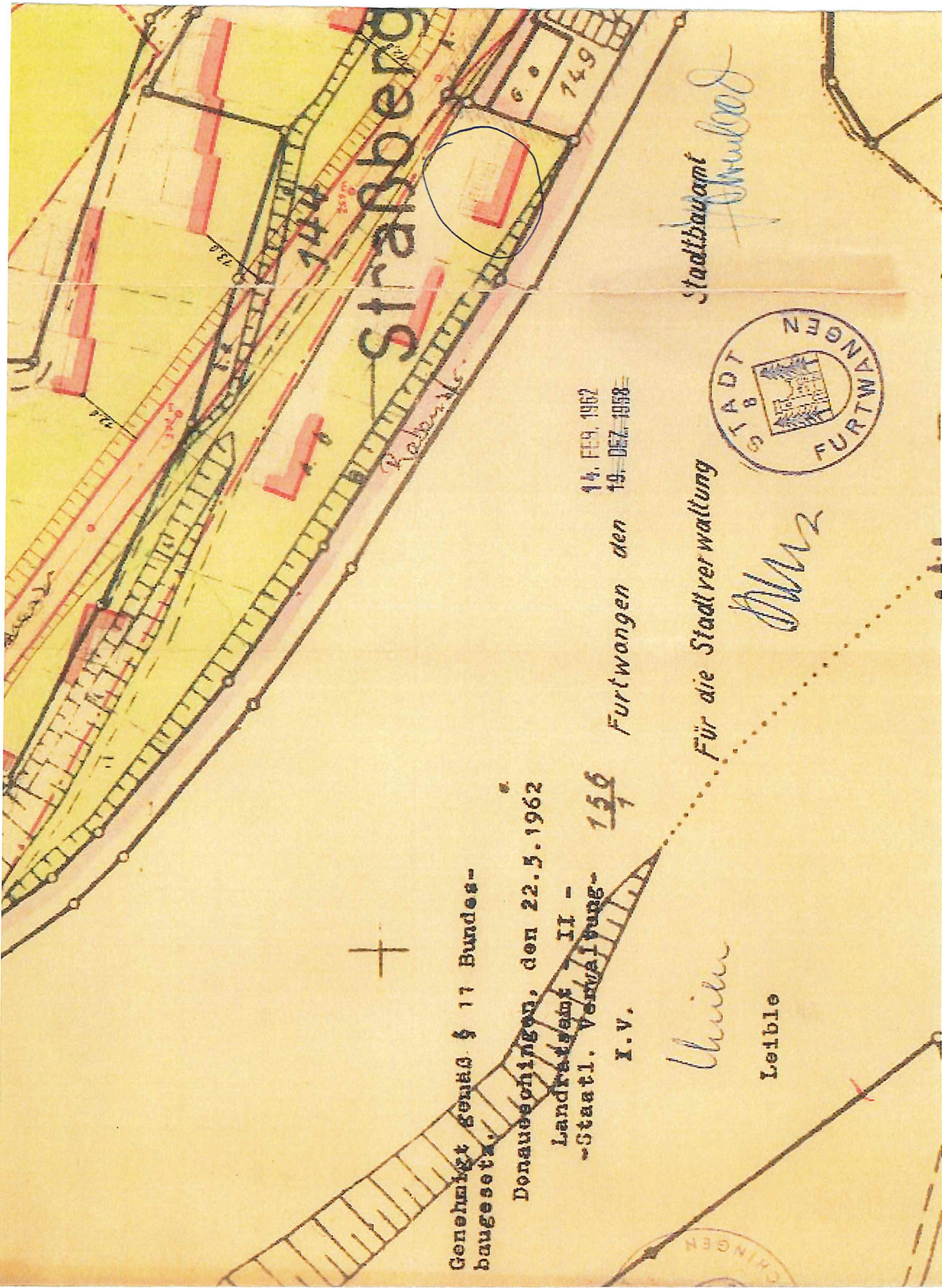

Strabberg

Genehmigt gemäß § 17 Bundes-
baugesetz.

Donaueschingen, den 22.5.1962

Landratsamt II -
-Staatl. Verwaltung-

I.V.

Ullrich

Leible

14. FEB. 1962

19. DEZ. 1959

Furtwangen den

Für die Stadtverwaltung

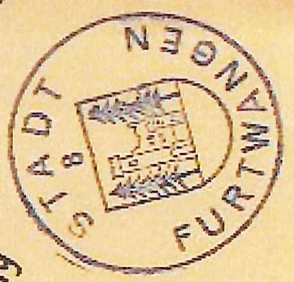

Stadtbauplatz
Winkel

DMZ

