

Landkreis: Schwarzwald-Baar
 Gemeinde: Furtwangen im Schwarzwald
 Gemarkung: Furtwangen

Lageplan - zeichnerischer Teil
 zum Bauantrag (§4 LBOVVO)
 Nachtrag zum Lageplan vom 23.03.2021

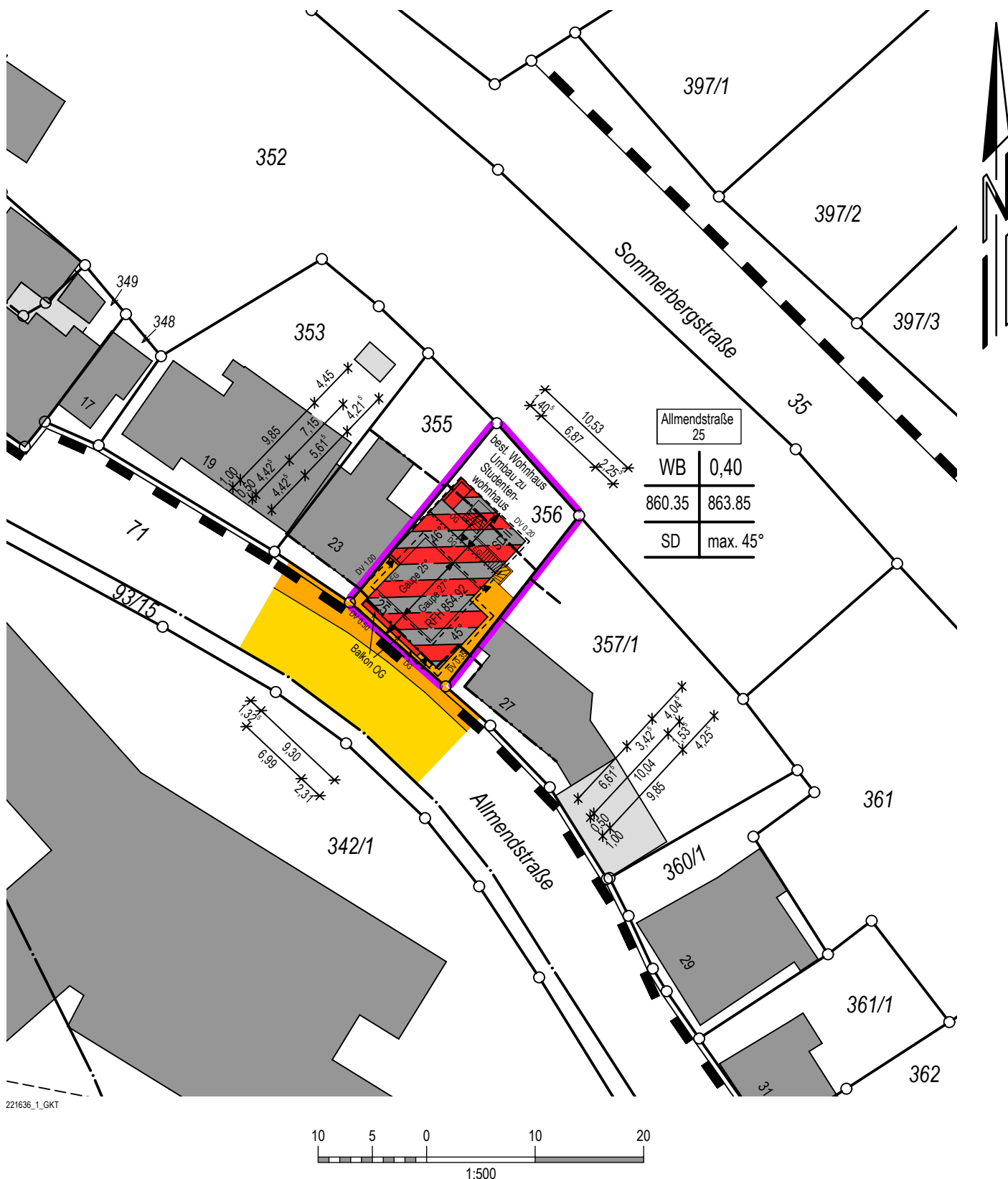

Villingen-Schwenningen, den 06.04.2022

mandolla + gilbert
 VERMISSTUNG

78052 Villingen-Schwenningen
 Fon +49 7721 73007 • www.mgverm.de



Auszug aus dem Liegenschaftskataster und
 Einzeichnungen nach §4 (3) und (4) LBOVVO.

Maßänderungen sind dem Planfertiger mitzu-
 teilen. Weitere, über die lt. §4 (10) LBOVVO
 darzustellende Versorgungsleitungen auf dem
 Baugrundstück sind bei den zuständigen Stel-
 len zu erfragen.