

Landkreis: Schwarzwald-Baar
Gemeinde: Furtwangen im Schwarzwald
Gemarkung: Furtwangen

Lageplan - zeichnerischer Teil
zum Bauantrag (§4 LBOVVO)
Nachtrag zum Lageplan vom 16.12.2020

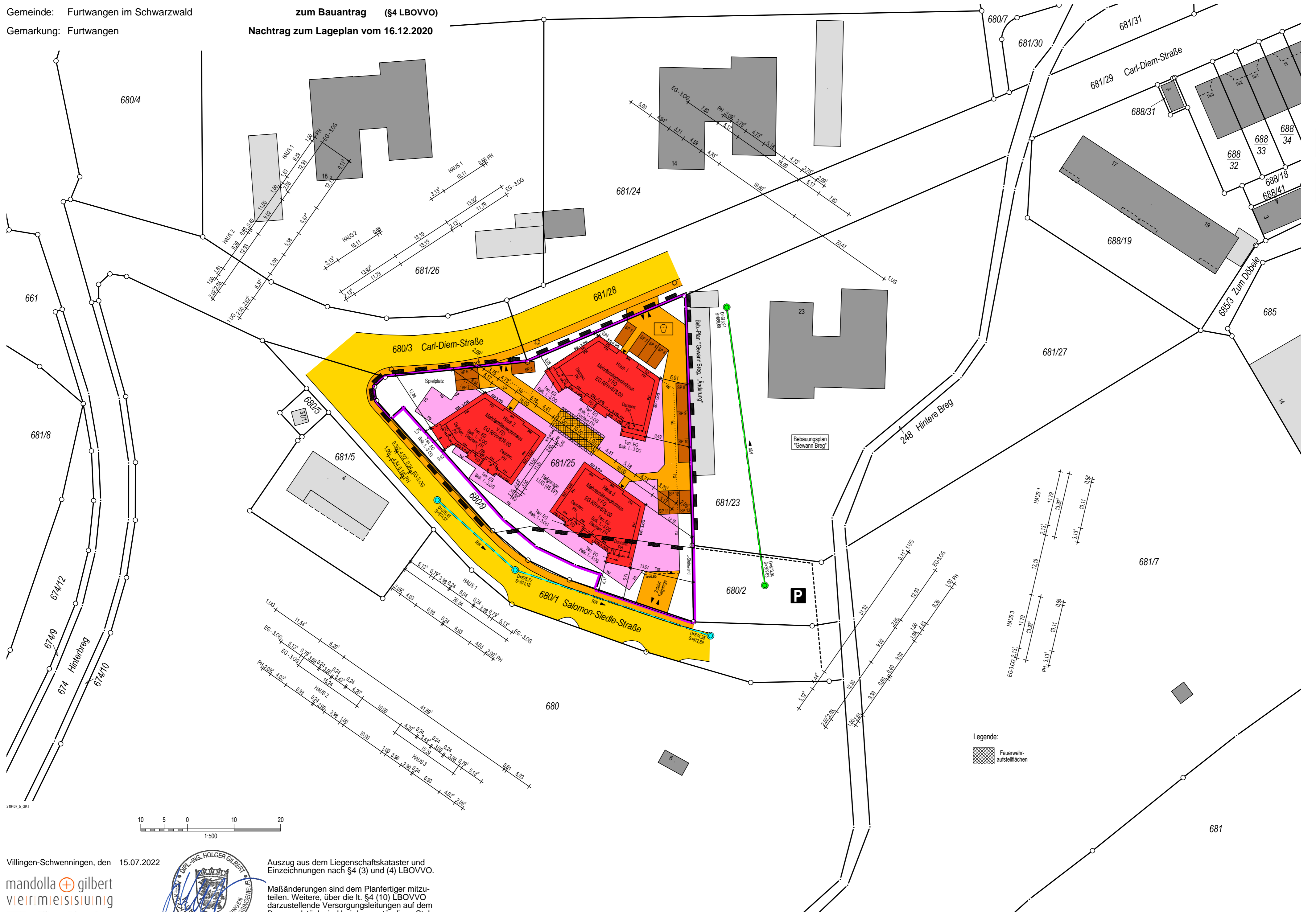

Villingen-Schwenningen, den 15.07.2022

mandolla gilbert
vermessung
78052 Villingen-Schwenningen
Fon +49 7721 73007 • www.mgverm.de



Auszug aus dem Liegenschaftskataster und
Einzeichnungen nach §4 (3) und (4) LBOVVO.

Maßänderungen sind dem Planfertiger mitzu-
teilen. Weitere, über die lt. §4 (10) LBOVVO
darzustellende Versorgungsleitungen auf dem
Baugrundstück sind bei den zuständigen Stellen
zu erfragen.