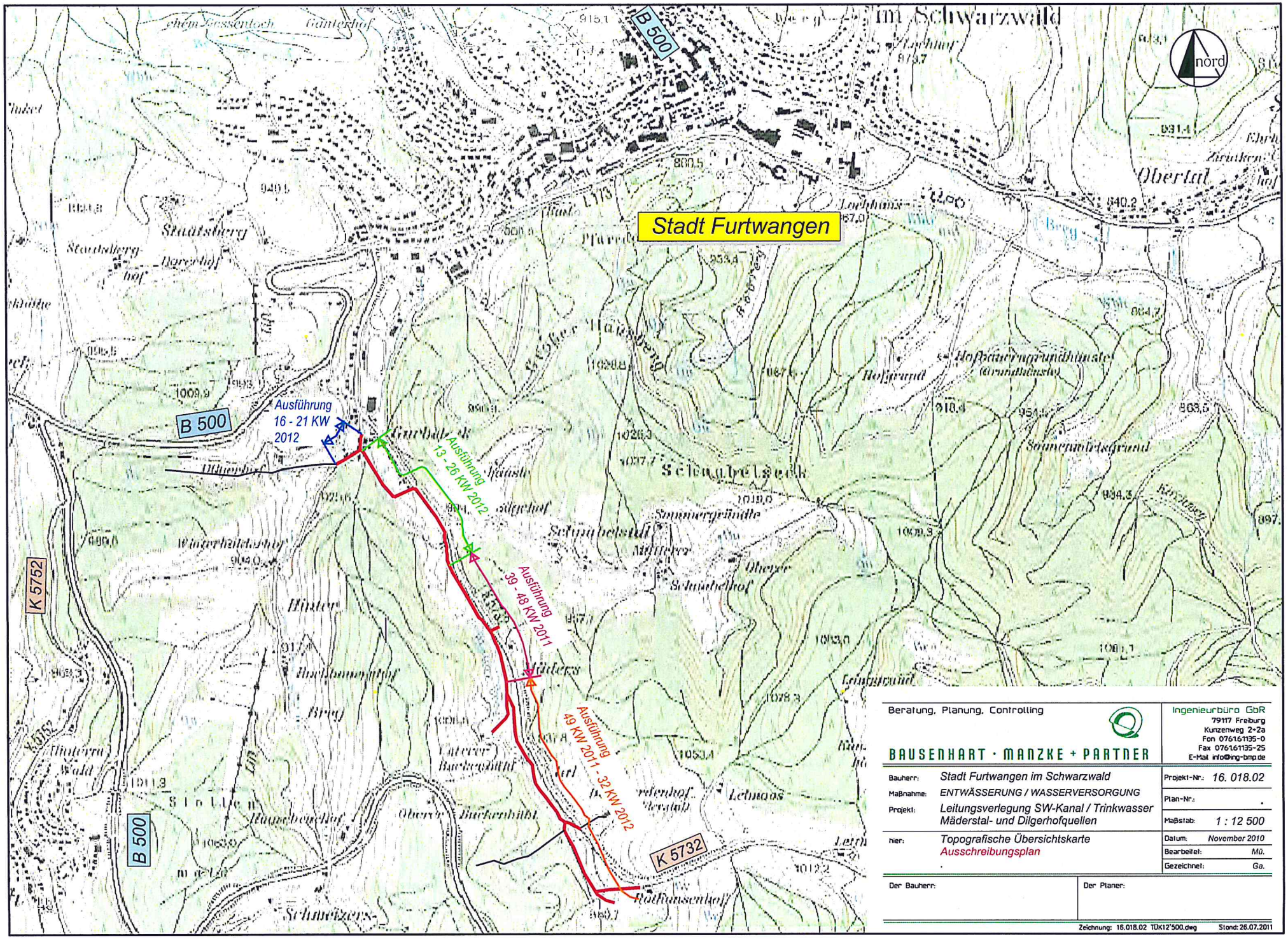

Beratung, Planung, Controlling

BAUSENHART · MANZKE + PARTNER

Ingenieurbüro GbR
79117 Freiburg
Kunzenweg 2+2a
Fon 076161135-0
Fax 076161135-25
E-Mail info@ing-bmp.de

Bauherr:	Stadt Furtwangen im Schwarzwald	Projekt-Nr.:	16. 018.02
Maßnahme:	ENTWÄSSERUNG / WASSERVERSORGUNG	Plan-Nr.:	.
Projekt:	Leitungsverlegung SW-Kanal / Trinkwasser Mäderstal- und Dilgerhofquellen	Maßstab:	1 : 12 500
hier:	Topografische Übersichtskarte Ausschreibungsplan	Datum:	November 2010
		Bearbeitet:	Mü.
		Gezeichnet:	Ga.

Der Bauherr:

Der Planer:

Zeichnung: 16.018.02 TÜK12'500.dwg Stand: 26.07.2011

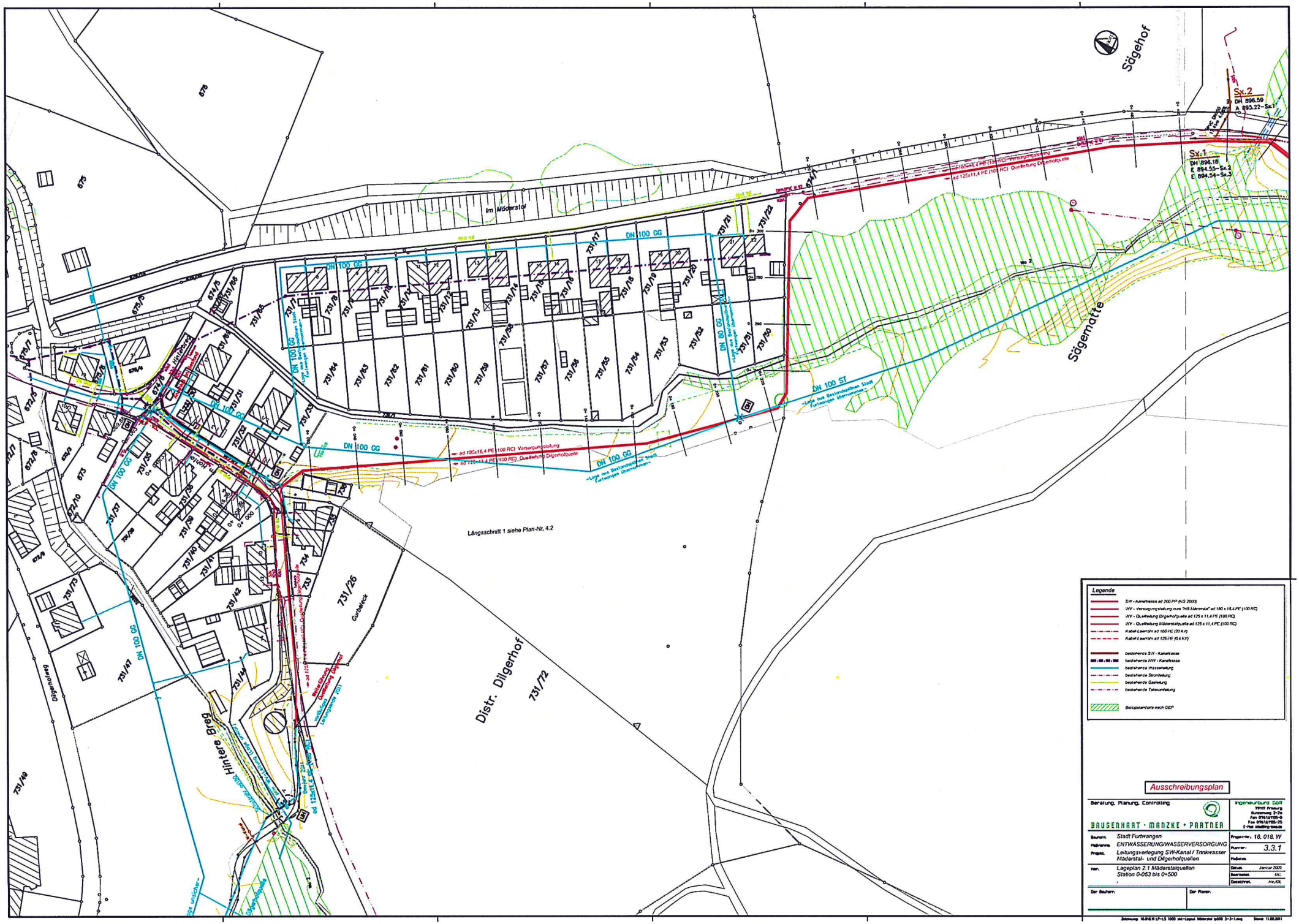
Sägehof
Sägematte
Im Mäderstal
Hinterer Berg
Distr. Dilgerhof
731/72
731/26
Gutsteck
Dilgerhofweg
Längsschnitt 1 siehe Plan-Nr. 4.2
Sx.1
DH 896.16
E 894.55 – Sx.2
E 894.54 – Sx.3
Sx.2
DH 896.59
A 895.22 – Sx.1
DN 100 GG
DN 80 GG
DN 100 ST
ad 180x15,4 PE (100 RC) Versorgungsleitung
ad 125x11,4 PE (100 RC) Quellleitung Dilgerhofquelle
Legende
SW - Kanalrasse ad 200 PP (KG 2000)
WV - Versorgungsleitung num "HB Mäderstal" ad 180 x 15,4 PE (100 RC)
WV - Quellleitung Dilgerhofquelle ad 125 x 11,4 PE (100 RC)
WV - Quellleitung Mäderstalquelle ad 125 x 11,4 PE (100 RC)
Kabel-Leerrohr ad 160 PE (20 kV)
Kabel-Leerrohr ad 125 PE (0,4 kV)
bestehende SW - Kanalrasse
bestehende MW - Kanalrasse
bestehende Wasserleitung
bestehende Stromleitung
bestehende Gasleitung
bestehende Telekomleitung
Biotopkartierte nach GEP
Ausschreibungsplan
Beratung, Planung, Controlling
BAUSENHART · MANZKE · PARTNER
Ingenieurbüro GbR
79117 Freiburg
Bunzenweg 2-7a
Fon 07615/7051-0
Fax 07615/7051-75
E-Mail info@ibp-gmbh.de
Bauherr: Stadt Furtwangen
Maßnahme: ENTWASSERUNG/WASSERVERSORGUNG
Projekt: Leitungsverlegung SW-Kanal / Trinkwasser Mäderstal- und Dilgerhofquellen
Inh.: Lageplan 2.1 Mäderstalquellen Station 0+053 bis 0+500
Projekt-Nr.: 16. 018. W
Plan-Nr.: 3.3.1
Maßstab:
Datum: Januar 2009
Bearbeitet: AKL
Gezeichnet: HK/CK
Der Bauherr:
Der Planer: